

- Zone de projet
  - Zone de contraintes \*
  - Zone à éviter \*\*
- REPÈRES GÉOGRAPHIQUES**
- Limite de MRC
  - Limite de municipalité
  - Poste Hydro-Québec
  - Autoroute
  - Route nationale
  - Route régionale
  - Chemin de fer
  - Ligne de transmission
  - Cours d'eau permanent
  - Cours d'eau intermittent
  - Plan d'eau
  - Périmètre urbain

- Zones de contraintes \***
- Ligne de transport d'électricité | 210 m
  - Route publique | 300 m
  - Route 132 | 2 000 m
  - Sentier de motoneige | 300 m
  - Périmètre urbain | 2 000 m
  - Plan d'eau (Seigneurie) | 60 m
  - Plan d'eau (en privé) | 40 m
  - Cours d'eau (en privé) | 15 m
  - Bâtiment (habitation) | 500 m
  - Bâtiment (non habité) | 300 m
  - Bâtiment (verification requise) | 300 m
  - Immeuble protégé | 1 000 m
  - Site de villégiature | 750 m
  - Camping | 1 000 m
  - Radar météo (EC) 5 km | 0 m
  - Sentier de ski de fond | 300 m
  - Limite de lot de St-Croix et St-Édouard (zone ou cadastre dispo) | 100 m

- Zones à éviter \*\***
- Réserve écologique | 0 m
  - Aire de confinement du cerf de Virginie | 0 m
  - Habitat de la tortue des bois | 0 m
  - Milieu humide potentiel (privé) | 0 m
  - Milieu humide potentiel (public) | 60 m
  - Aéroport/Aerodrome piste | 4 000 m
  - Érablière potentielle | 0 m
  - Telecomm - SiteMobile | 0 m
  - Telecomm - SiteMO | 0 m
  - Telecomm - SiteFM | 0 m
  - Telecomm - LienMO | 0 m

CONFIDENTIEL

- Sources :**
- MRNF (SDA 20k, découpages administratifs) 2023.
  - MRNF (Adresse Québec, réseau de transport) 2023.
  - MRNF (GRHQ, réseau hydrographique) 2023.
  - PESCA (contraintes) 2023.
  - Innergex (donnée de projet) 2023.

Carte de contraintes d'implantation  
préliminaire

MRC DE LOTBINIÈRE

2023-08-01 INNERGEX

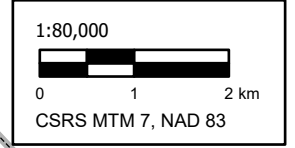

© Parc éolien Lotbinière Ndakina