

PARC ÉOLIEN

Lotbinière Ndakina

Kwai!
Bienvenue!

PARC ÉOLIEN
Lotbinière
Ndakina



Voici les partenaires



PARC ÉOLIEN
Lotbinière
Ndakina

Le projet en bref

Puissance installée du parc
100 MW

Nombre d'éoliennes
environ 18

Modèle d'éoliennes
à être confirmé

Distance minimale des habitations
700 m

Début de la construction
Été/automne 2027

Mise en service
1er décembre 2028

PARC ÉOLIEN
Lotbinière
Ndakina



Parc éolien Innergex (Québec)

COLLECTIVITÉS

Les retombées économiques

30 ans

Parties prenantes

Montant / an

Partenaires projet (MRC 45 % & Abénakis 5 %)

~ 2 M\$ / an

3 municipalités hôtes infrastructures

~ 622 700 \$ / an

Propriétaires hôtes infrastructures

~ 900 000 \$ / an

ESPACEMENT MINIMAL DES

Éoliennes entre elles



Direction du
vent dominant

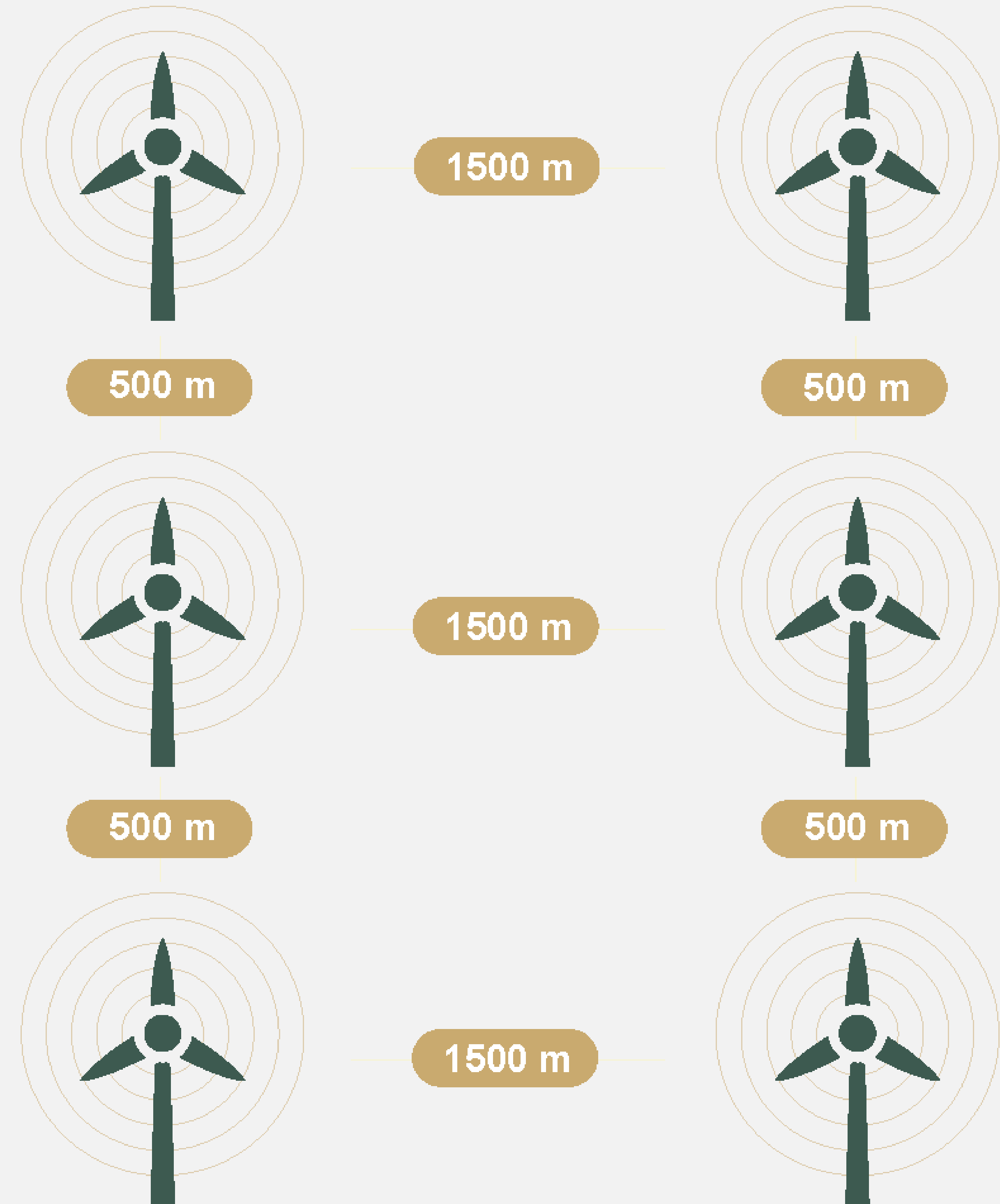

PARC ÉOLIEN
Lotbinière
Ndakina

BAPE



Son rôle?

Informé la population et se prononcer sur l'acceptabilité sociale du projet

Moyens

- 1. Période publique d'information**
- 2. Si demande d'audiences publiques**
 - Mandat donné (médiation, consultation ciblée ou audience publique) selon demandes et préoccupations relatives à l'étude d'impact
- 3. Transmission d'un rapport pris en compte dans la décision gouvernementale**

ÉCHÉANCIER DE



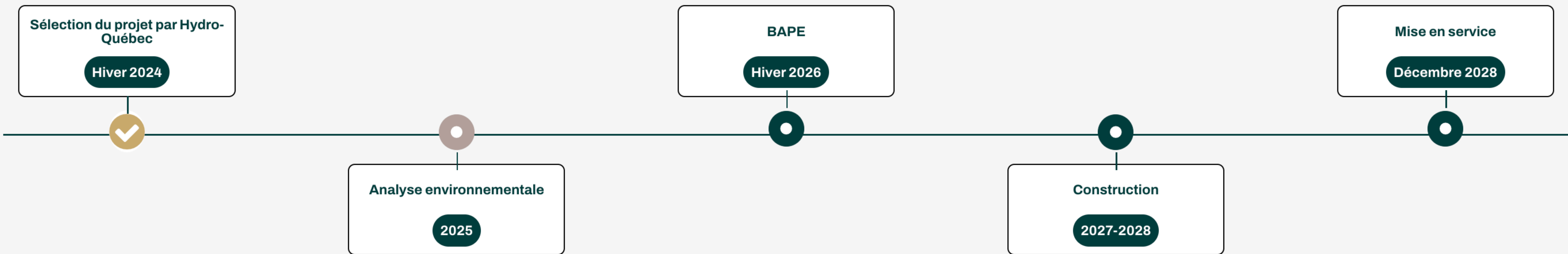

Réalisation



Légende

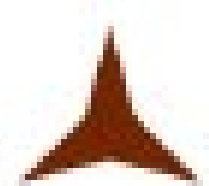
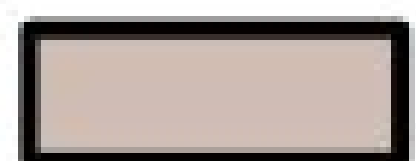

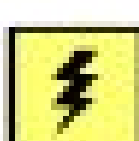
Lotbinière Ndakina

-  Configuration préliminaire (23 emplacements d'éoliennes à l'étude)
-  Zone de projet
-  Zone construisible
-  Ligne électrique
-  Sous-station existante
-  Sous-station projetée

2024-10-30

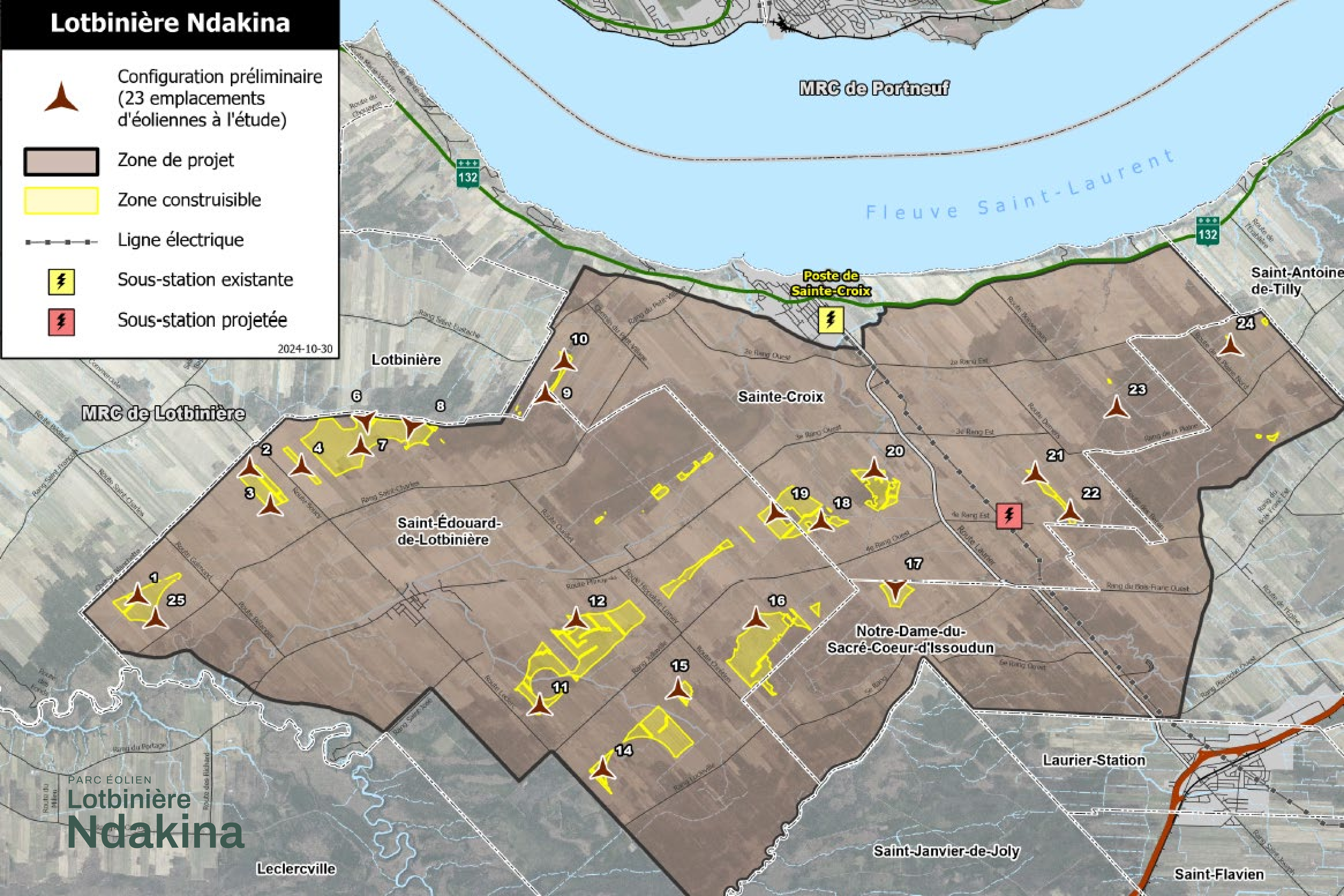

PARC ÉOLIEN
**Lotbinière
Ndakina**

Leclercville

Saint-Janvier-de-Joly

Saint-Flavien

Les étapes de développement d'un parc éolien au Québec

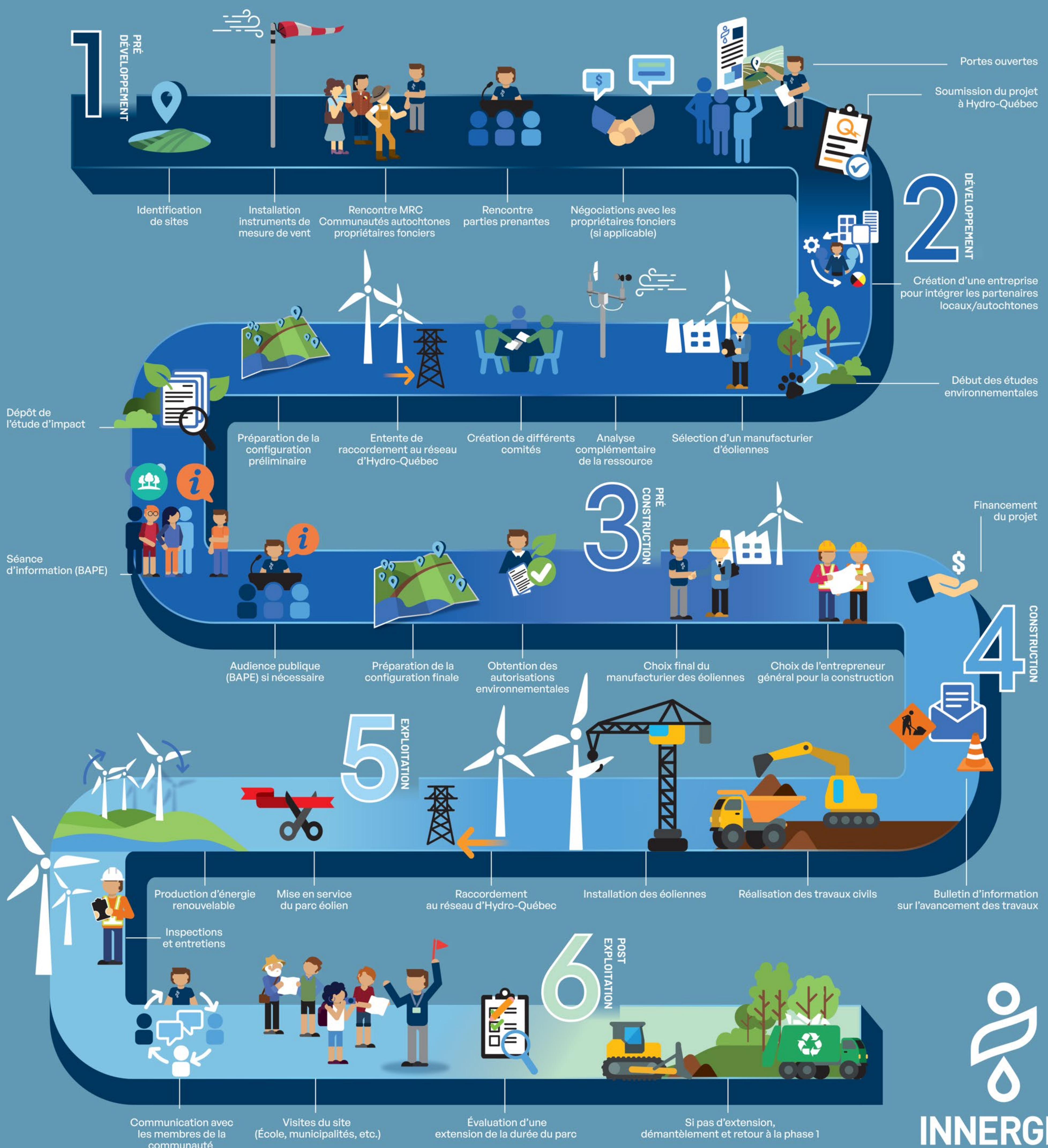

Communications et activités

Activités	Quand
Portes ouvertes	Été 2023
Rencontre d'information - agriculteurs de Saint-Édouard-de-Lotbinière	Été 2023
Séance d'information - propriétaires signataires	Printemps 2024
Rencontre - parties prenantes du secteur	Été-Automne 2024
Comité de liaison #1	Été 2024
Comité des propriétaires	Été 2024
Embauche agent de liaison	Été 2024
Rencontre - parties prenantes du secteur	Été-Automne 2024
Séances d'information	Automne 2024
Logo du parc éolien : concours scolaire	Automne 2024
Participation aux activités du milieu	En continu
Comité de liaison #2	Automne 2024
Chroniques #2 <i>La Rose des Vents</i>	Hiver 2024
Procédure environnementale	En cours
Lancement du Site Web de projet	Hiver 2025
Portes ouvertes : on se jase!	Hiver 2025
Tournées dans les écoles	Hiver 2025
Tournée - Organismes de développement économique de la région	Printemps 2025
Répertoire des fournisseurs et travailleurs <i>(l'inscription des fournisseurs sera possible via un formulaire du site Web)</i>	Automne 2025
Bureau d'audiences publiques sur l'environnement (BAPE)	2026

Passées

En cours et à venir en 2025

Un tout
nouveau site
Web pour
suivre les
activités et
l'avancement
du projet!

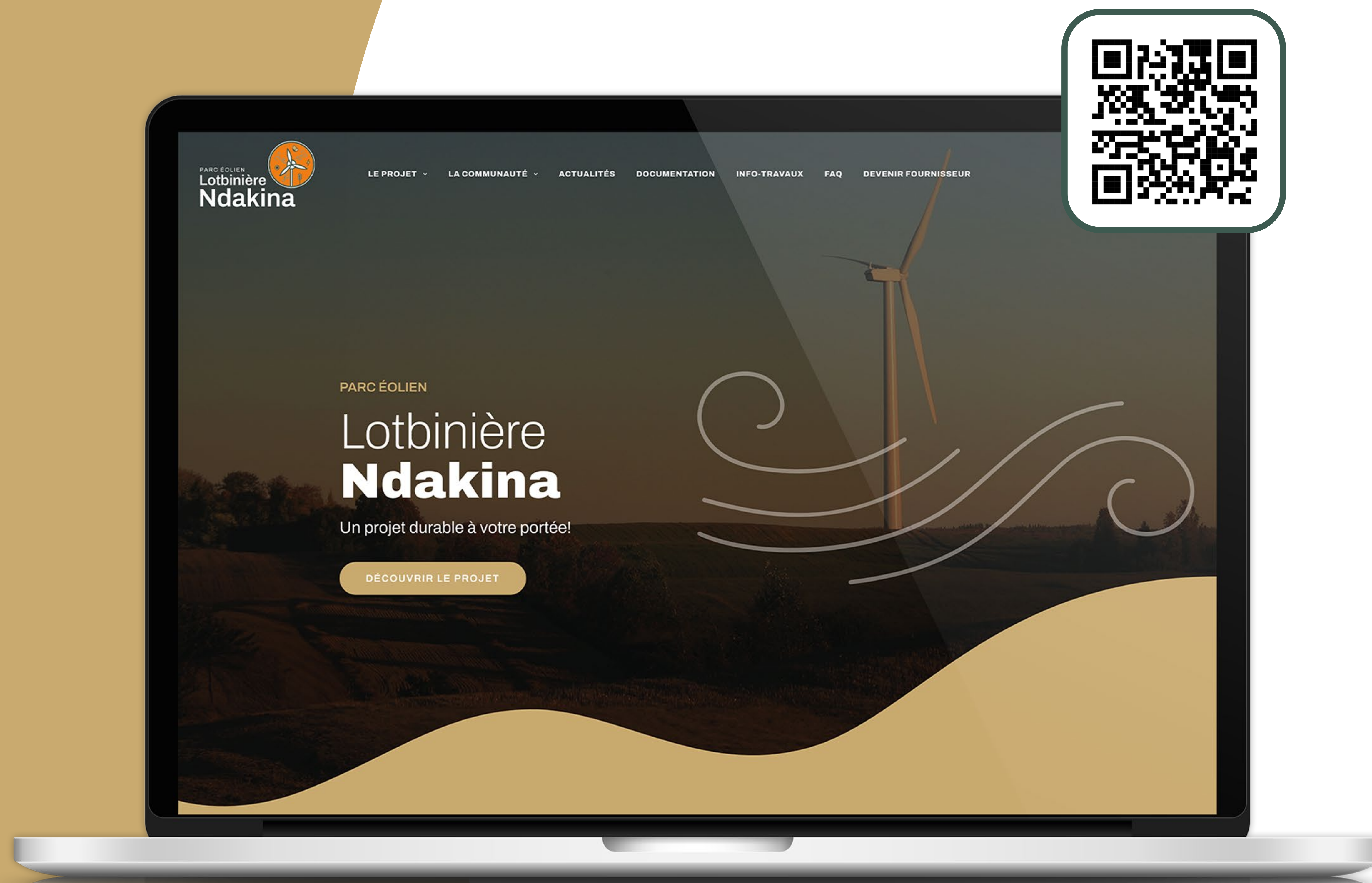

PARC ÉOLIEN
Lotbinière
Ndakina

www.lotbinierendakina.com



PARC ÉOLIEN
Lotbinière
Ndakina



PARC ÉOLIEN
Lotbinière
Ndakina

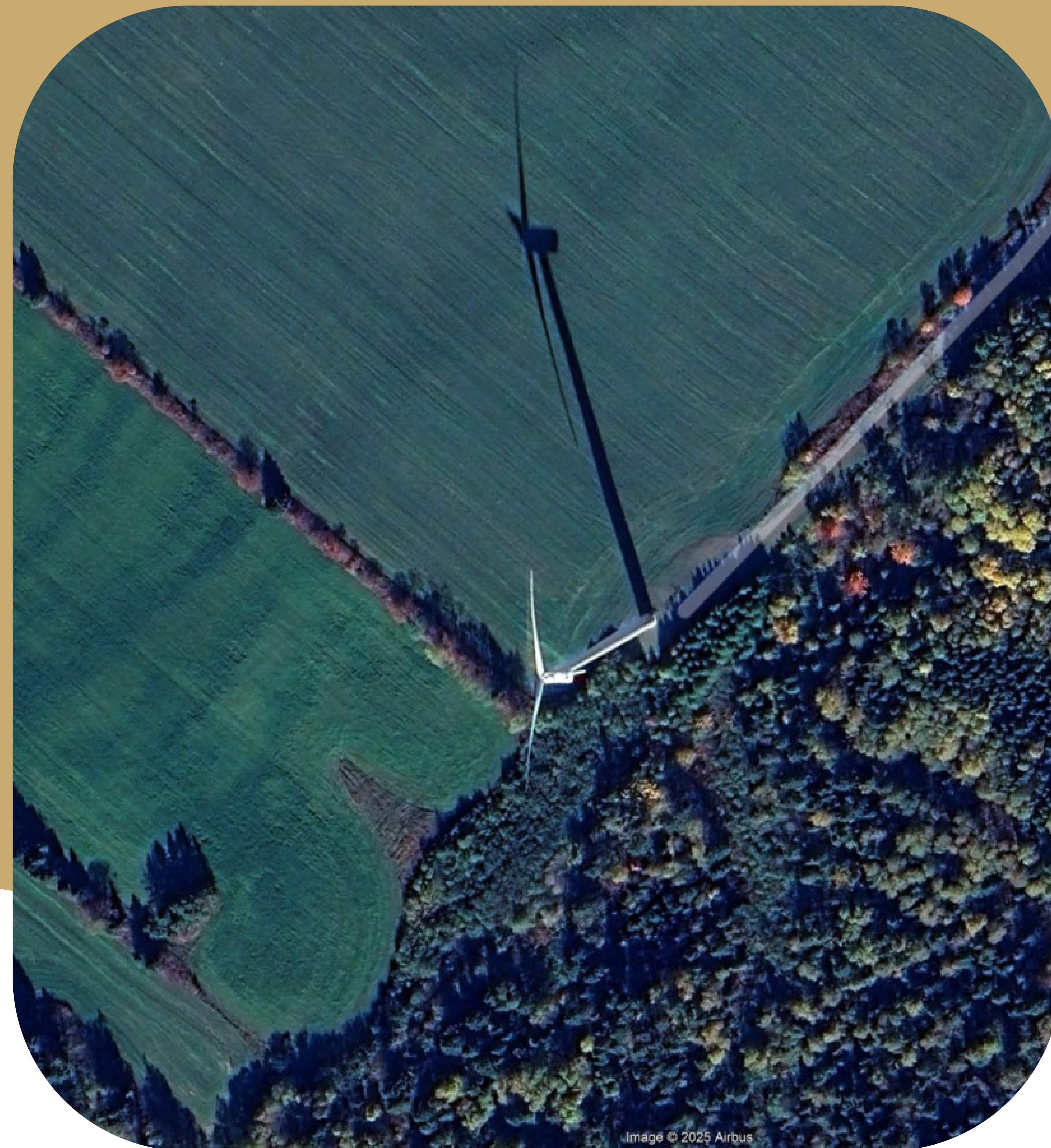

PARC ÉOLIEN
Lotbinière
Ndakina

Merci de votre visite!



PARC ÉOLIEN
Lotbinière
Ndakina

OPPORTUNITÉS D'AFFAIRES

Locales et régionales



**travaux
d'arpentage**



déboisement

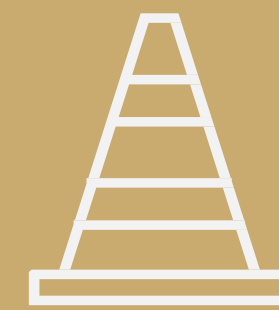

**construction
de chemins**



**fourniture
de béton et d'agrégats**



**services professionnels
(notaire, arpenteur, etc.)**

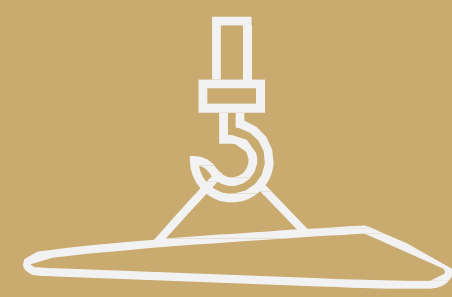

**transport des
pales, tours, nacelles**

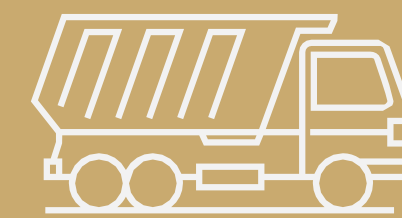

**transport
de matériaux**

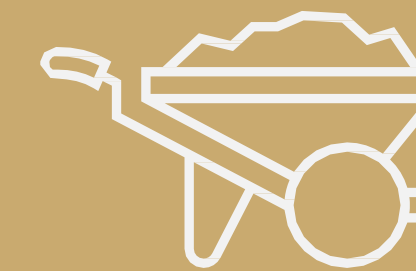

excavation

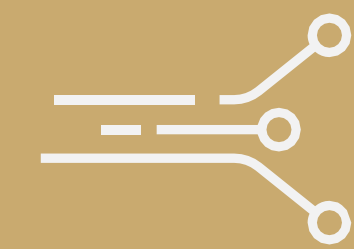

**installation des réseaux
électriques et de communication**



**montage
des éoliennes**

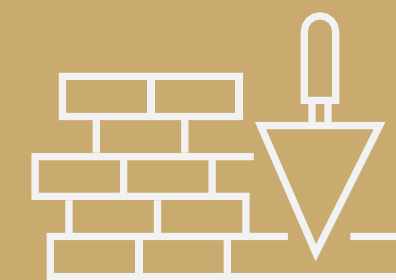

fondations

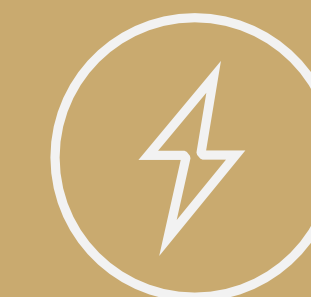

**construction
du poste électrique**

Lotbinière
Ndakina

Visitez la section **DEVENIR FOURNISSEUR** au www.lotbinierendakina.com